# FICHE TECHNIQUE

**CODE ARTICLE :** 47650247

Appareillage et systèmes > CONNECTIQUES > FICHES ET PROLONGATEURS CEI309 > FICHE CEI309 > Fiche CEI309

## PHOTOS ET SCHÉMAS

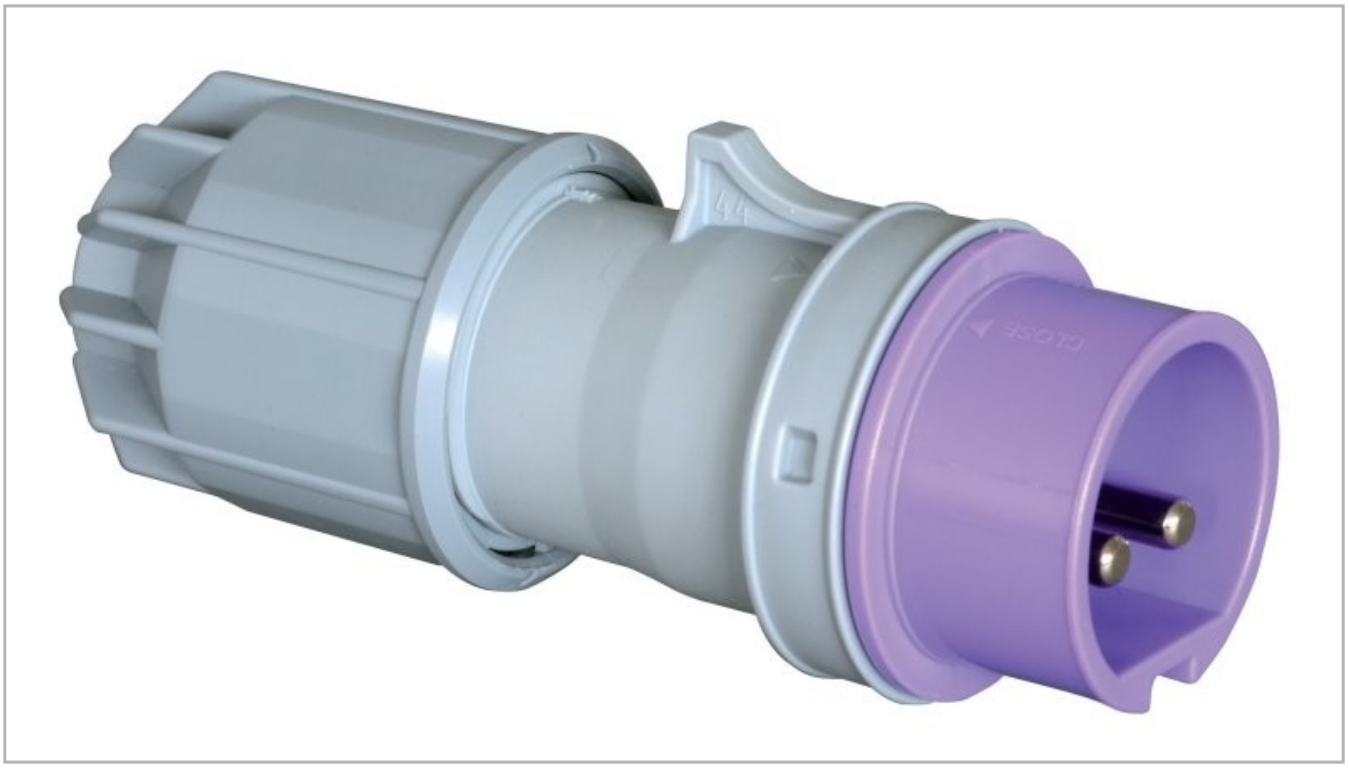

## CARACTÉRISTIQUES DÉTAILLÉES

| | |
|---|---|
| Code article | **47650247** |
| EAN 13 | **9003399054334** |
| Fréquence | **50/60Hz Hz** |
| Section de raccordement | **Section de raccordement 16A et 32A pour câble cuivre souple jusqu'à 10mm²** |
| Intensité nominale | **16 A** |
| Couple de serrage des connexions | **Couple de serrage des connexions 160 Ncm** |
| Degré de protection | **IP44** |
| Haute visibilité | **0** |
| Poids article | **0,150 Kg** |
| Article équivalent 1 | **41055221** |

## CARACTÉRISTIQUES GÉNÉRALES

**LES PLUS PRODUIT**

Compact 2 en 1

Conçu pour l'alimentation et la protection des moteurs

Voyant de sens de rotation

Fiche à inverseur de phases permettant l'inversion du sens de marche

**APPLICATIONS**

Pompes (immergées ou non, pour chantiers, ...)

Machines pour chantiers (bétonneuses, malaxeuses, ...)

Ventilation, désenfumage, ventilateurs mobiles...

Compresseurs d'air

Scies circulaires, outillage portatif sur les chantiers, ...

Moteurs industriels, ...

## TÉLÉCHARGEMENT

VISUEL (0.07 MO)

## CARACTÉRISTIQUES GÉNÉRALES

### CARACTÉRISTIQUES

16 et 32A
Ouverture et fermeture par quart de tour
Joint d'étanchéité radial de type presse-étoupe
Contacts nickelés
Arrimage câble bague nylon
Bornes en laiton à visser

### ROHS

1