FICHE TECHNIQUE

CODE ARTICLE : 47650994

Appareillage et systèmes > CONNECTIQUES > PRISES MURALES ET A ENCASTRER > PRISE SEMI-ENCASTREE IP67 > Prise semi-encastrée P67

DÉSIGNATION ARTICLE : Prise droite CEI S/E 24V 16A 2P 50Hz IP67 (60x54)

PHOTOS ET SCHÉMAS

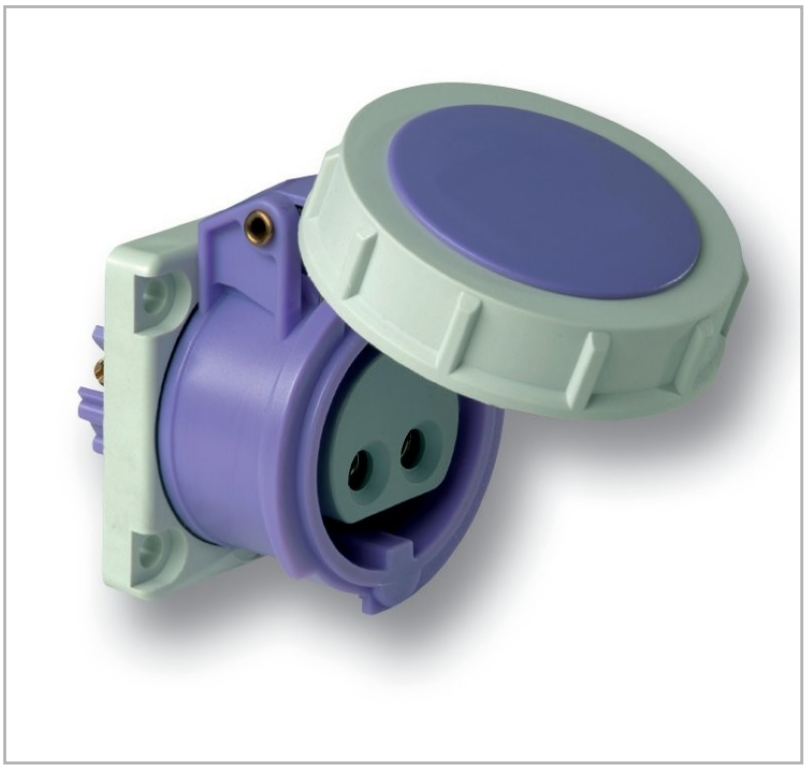

CARACTÉRISTIQUES DÉTAILLÉES

Code article	**47650994**
Intensité nominale	**16 A**
Degré de protection	**IP67**
Haute visibilité	**0**
Poids article	**0,180 Kg**

TÉLÉCHARGEMENT

VISUEL (0.095 MO)

CARACTÉRISTIQUES GÉNÉRALES

APPLICATIONS

Des produits conçus pour une utilisation en milieux industriels pour des applications en intérieur ou en extérieur, en ambiances saline et marine ou chimiquement agressives. En différentes matières (thermoplastique isolante, caoutchouc ou en tôle d'acier), en pose murale ou à suspendre, nos solutions sont flexibles et fonctionnelles pour s'adapter à chacune de vos applications.

CARACTÉRISTIQUES

- 16 et 32A
- fréquence 50/60Hz
- matière polyamide 6
- dimensions : 55x55mm
- entraxes de fixations : 45x45mm
- raccordement sur bornes à visser pour câble de 1 à 10mm²
- contacts nickelés
- couple de serrage des connexions 110Ncm

ROHS

1

CARACTÉRISTIQUES GÉNÉRALES

HOMOLOGATIONS

- EN 62208 : Boîtiers vides pour combinaisons d'appareils de commutation à basse tension - exigences générales